

Project and building culture

LAB
costruzioni s.r.l

cultura del progetto e cultura del fare



attività per la Casa:
Ristrutturazione di Interni
Mobili su Misura
Recupero Edilizio
Facciate
Nuove Costruzioni

LABCostruzioni srl ha come obiettivo la **Qualità** e non il profitto fine a se stesso. La nostra mission è la crescita aziendale. Il raggiungimento di questo obiettivo oltre ad essere motivo di soddisfazione, ci stimola all'affinamento dei meccanismi di lavoro sempre piu' **Professionali e all' Avanguardia**.
Noi crediamo in un progetto comune di crescita aziendale convinti che sarà il nostro futuro.

• avere Committenti soddisfatti come punto di forza aziendale, cercando sempre di risolvere i loro problemi rispettando i **Tempi, Costi e Qualità**;

• alta competenza tecnica dei titolari e del personale;
• **Ufficio Tecnico Interno** alla struttura per supporto alla D.L e allo sviluppo degli elaborati esecutivi;

attività Negozi Uffici e Ristoranti/Bar:
Sviluppo Concept
Prototipazione
Restyling dei Locali
Arredo e Attrezzature su Misura



Casa Privata Recupero Sottotetto

Vista della zona living: particolare del banco da cucina costruito su misura in ferro corten .
Pavimento flottante in legno di rovere garantito 30 anni

Particolare del tetto:

Il tetto preesistente è stato recuperato, ma il progetto prevedeva l' assenza di pilastri di appoggio che sono stati eliminati e sostituiti con una piastra in ferro realizzata su misura e saldata sul posto.



Particolare del bagno:

bagno dotata di doccia "a vista con vista" I lavabi sono stati realizzati su misura.
Materiali utilizzati: gres porcellanato, mosaico , ferro , vetro temperato e satinato

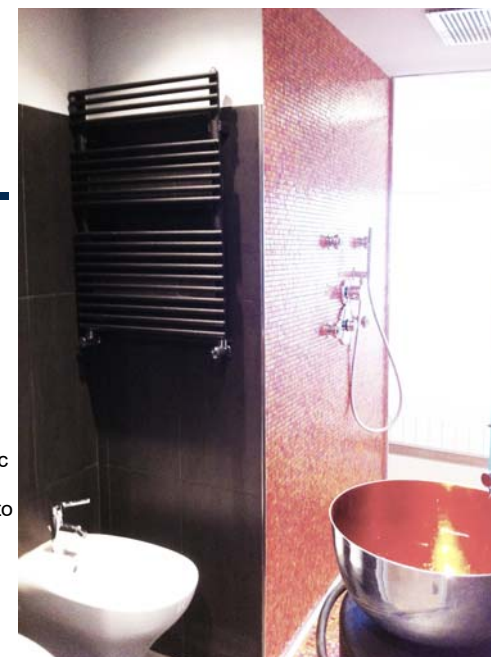



Particolare della
zona living:



Casa Privata

Particolare dell' ingresso: ingresso con elementi in cartongesso effetto "vedo non vedo" su camera da letto. In evidenza il muro di spina di origine medioevale

Particolare del corridoio: in evidenza il soffitto con recupero dei travetti originali





Casa Privata

Vista della zona living: zona living con particolare della libreria costruita su misura.
Il pavimento in parquet di rovere scuro

Particolare della camera da letto: Particolare della camera da letto con cabina armadio in arredo.

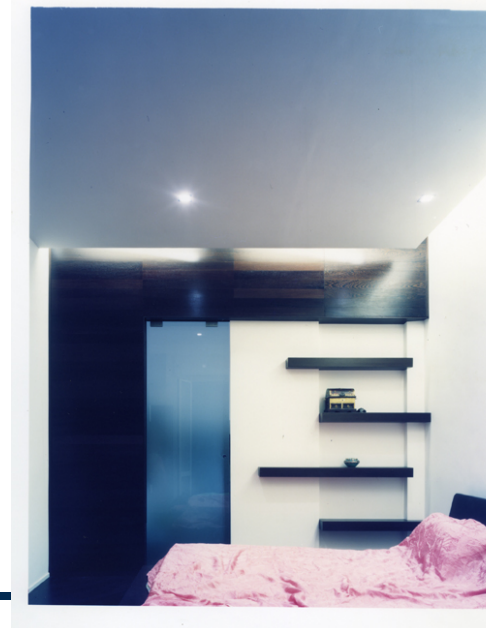

Particolare del bagno: bagno realizzato completamente in mosaico





Casa Privata

Vista della camera: particolare della camera con la posa di carta da parati e luci comodini realizzate su misura

Particolare della zona disimpegno:
Disimpegno antistante la zona dei bagni con lavabo a terra e rubinetto a soffitto



Particolare del soggiorno:
mensole in acciaio corten realizzate su misura e pavimento in legno pregiato





Particolare della zona giorno: zona giorno con veletta in cartongesso provvista di luce di bordo e posa di pavimento in parquet



Casa Privata

Particolare della scala: la scala effettuata diventa elemento di scultura al centro della zona living realizzata con: vetro, legno, cemento, ed acciaio

Particolare : Particolare del corrimano in cristallo e delle pedate a struttura metallica rivestite in legno





Casa Privata

Particolare della zona living: soggiorno con vista su angolo cottura. Da notare il separe' costruito in opera utilizzando una lastra di marmo di recupero.

Particolare della camera da letto: testata del letto in cartongesso a creare la zona cabina armadio



Particolare Bagno: Bagno passante in camera da letto con finiture ceramiche a contrasto





Casa Privata

Vista della zona living: particolare dell'ingresso con libreria in cartongesso costruita su misura

Particolare della zona corridoio: Corridoio con veletta in cartongesso con illuminazione nascosta



Particolare del bagno: bagno dotata di doccia 'a vista' realizzato con ceramica rettificata e strisce di mosaico





Casa Privata

Particolare della zona notte: camera da letto con recupero della muratura medioevale e delle travature originale

Particolare della zona pranzo: cucina a vista con isola cucina monolitica bianca



Bagno: Bagno di servizio realizzato con mosaico bisazza



Living: Vista dalla zona living verso l'ingresso, in evidenza la particolare quinta per creare la privacy necessaria in zona della porta di ingresso



Ristrutturazione di interni

Particolare della area in ingresso: pavimento in gres e quinta in cartongesso

Bagno: Bagno in gres e mosaico





Casa Privata

Vista del soggiorno con angolo cottura:
in evidenza il complesso sistema di cartongessi e pavimento in parquet con impianto di riscaldamento a pavimento

Vista della Camera: particolare del controsoffitto con illuminazione al neon nascosta



Bagno:
bagno in mosaico e gres



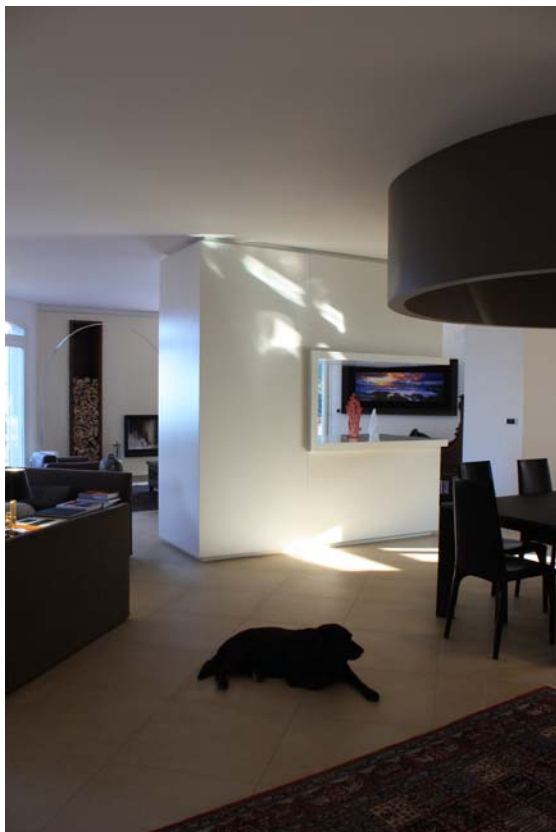

Villa Privata

Vista del soggiorno: in evidenza il mobile bar con piano in corian , il camino e il cartongesso a cilindro che incornicia il tavolo da pranzo

Bagno: particolare del lavabo della dependance su quinta in cartongesso



Gazebo: gazebo costruito in opera con tende





Negozi

Vista all' interno dell' ingresso: in evidenza volumi realizzati in cartongesso in opera ed arredi su su misura sulla base dei disegni tecnici del nostro ufficio di progettazione

Vista dalla zona camerini:
particolare delle mensole su misura



Particolare montaggio :
fase del premontaggio delle mensole dal disegno complesso





Render dello spazio per l' approvazione del cliente: realizzato dal nostro ufficio tecnico interno

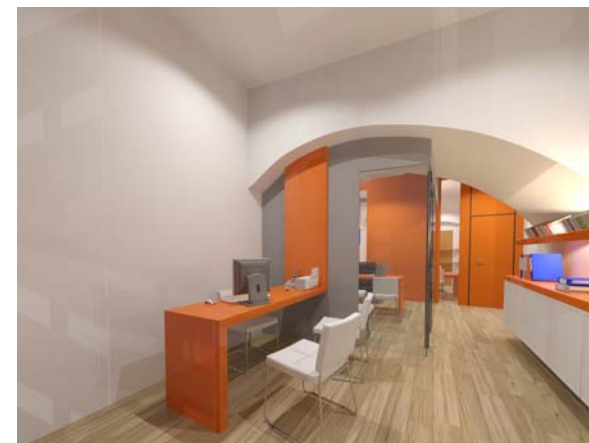

Particolare :
Particolare della scrivania di ingresso con monitor incassato

Uffici



Vista all' interno dell' Ufficio: in evidenza la pavimentazione in ceramica effetto legno, le vetrate interne ed i mobili su misura

Particolare :
Totem in legno illuminato a led con logo istituzionale



Render per lo sviluppo del concept: renderizzazione preliminare realizzato dal nostro ufficio interno per lo sviluppo del concept



Pizzeria da asporto

Particolare della area in ingresso: particolare della preparazione a vista e dei movimentati controsoffitti

Forno:
Forno completamente rivestito in mosaico





Ampliamento con Recupero di sottotetto

Vista del fabbricato a progetto: render di impatto ambientale, il progetto prevedeva l'innalzamento del tetto e la creazione di un volume a valle in modo da poter realizzare tre unità abitative

Stato dei Luoghi: particolare dello stat originario del fabbricato



Fase della costruzione:

la fase di costruzione ha richiesto l'utilizzo di macchine pesanti per la realizzazione delle fondazioni su pali per il volume in ampliamento





Stato dei Luoghi: particolare dello stat originario della panetteria



Render per lo sviluppo del concept: renderizzazione preliminare realizzato dl nostro ufficio interno per lo sviluppo del concept

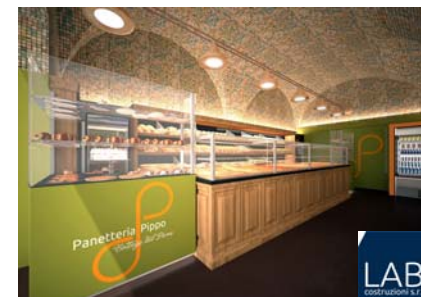
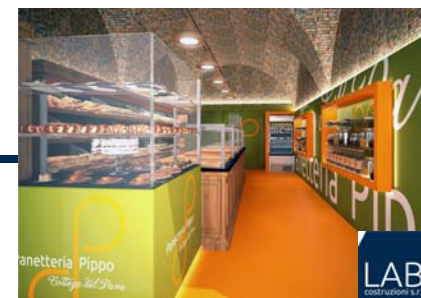

Riammodernamento Panetteria

Vista del progetto: vista dall'ingresso scaffalature emobile di servizio





Beauty Center NAMASTE



Stato dei Luoghi: particolare dello stat originario del fabbricato



Render per lo sviluppo del concept: renderizzazione preliminare realizzato dal nostro ufficio interno per lo sviluppo del concept



Vista del progetto: vista dall'ingresso particolare banco reception e finiture pareti





Stato dei Luoghi: particolare dello stat originario del fienile



Fase della costruzione:
le fasi di costruzione della copertura



Vecchio fienile. Abitazione sperimentale



Viste del progetto: Viene mantenuto all'esterno il carattere della struttura, grazie alla scelta di materiali come legno e pietre. in particolare la facciata principale è studiata in modo tale da avere molteplici possibilità di aperture per regolare il passaggio della luce in maniera ottimale a seconda delle proprie scelte.



Stato dei Luoghi: particolare dello stat originario del fienile



Fase della costruzione: le fasi di costruzione delle parti interne e esterne del fienile



Vecchio fienile, Abitazione sperimentale

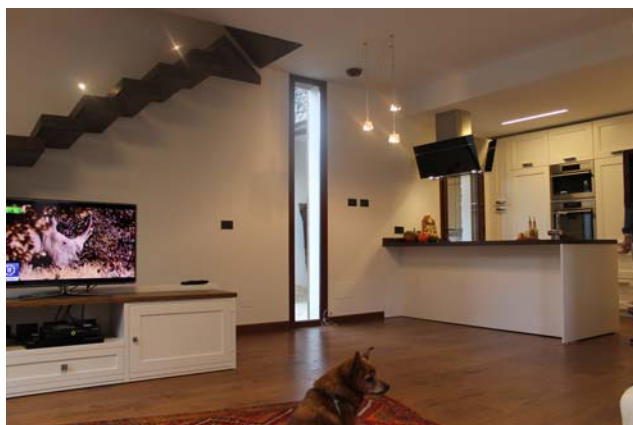

Viste del progetto: l'interno essenziale e di gusto moderno, elementi funzionali come la scala e le mensole, enfatizzati dal legno nero, diventano elemento decorativo nell'ambiente total white.

